



- >> GoB-Testat nach IDW Prüfungsstandard PS 880
- >> Umfangreiche Kostenrechnungsfunktionen
- >> Taggenaue Saldenabfragen
- >> Detaillierte Auswertungen und Controllingfunktionen
- >> Vielfältige Schnittstellen für Datenim- und -export
- >> Kontaktmanagement und Rechnungsschreibung



Jedes Unternehmen ist anders, doch eines haben alle gemeinsam: ein Rechnungswesen als betriebswirtschaftliches „Rückgrat“. Die Fitness eines Unternehmens ist damit auch eine Frage der richtigen Software. Die muss flexibel und zuverlässig sein.

Solche Qualitäten beweist das XBA Rechnungswesen täglich in vielen Unternehmen. Darüber hinaus wurde es von einer Hamburger Prüfungsgesellschaft nach dem IDW Prüfungsstandard PS 880 geprüft und hat das begehrte GoB-Testat erhalten.

### Schnell einsteigen

Von Anfang an profitieren Sie von den umfangreichen, mitgelieferten Stammdaten. Kontenpläne, Steuersätze, Auswertungen etc. – diese Daten müssen Sie nicht selbst anlegen. Die Bedienung, insbesondere das Buchen, ist auch tastaturgesteuert möglich.

### Den Überblick behalten

Die „Ansichten“ im XBA Rechnungswesen zeigen Daten in Tabellenform an,

etwa die Belege eines Abstimmkreises oder die Buchungen eines Kontos.

Viele Ansichten sind sofort verfügbar. Bei Bedarf können Sie diese ändern oder eigene definieren. Mit einem Mausklick wechseln Sie zwischen den Ansichten eines Ordners mit jeweils unterschiedlichen Spalten, Filtern oder Sortierungen.

In Dialogen und Ansichten finden Sie Daten sofort. Benötigen Sie beispielsweise ein bestimmtes Konto, von dem Sie nur wissen, dass „einkauf“ in der Bezeichnung vorkommt, dann finden Sie alle infrage kommenden Konten innerhalb von Sekunden. Auch komplexe Suchen, etwa nach Zeiträumen, sind möglich.

### Effizient buchen

Spezielle Buchungsmasken vereinfachen das belegorientierte Buchen. Vortrags- und Abschlussbuchungen erfolgen automatisch.

Praxisorientierte Detaillösungen sorgen dafür, dass Sie alltägliche wie auch außergewöhnliche Buchungsfälle effizient meistern.

Offene Posten öffnen und verwalten Sie direkt aus der Buchungserfassung. Hier ist eine OP-Zuordnung für Teil- und Fremdwährungsbelege möglich. Stichtags-OP-Listen erstellen Sie auch für OP-Sachkonten.

### Rechnungen schreiben

Schreiben Sie Ihre Rechnungen mit der integrierten Fakturierung und nutzen Sie so vorhandene Daten, etwa Kundenkonten mit Kontaktdaten. Für Ihre fakturierten Artikel steht eine Stammdatenverwaltung bereit. Und die entsprechenden Buchungen rufen Sie bei Bedarf einfach ab - ohne doppelte Erfassung und ohne Umweg über Export/Import.

### Zielgerichtet auswerten

Wichtige Daten und Zahlen behalten Sie im Blick: Die Kontenabfrage bietet Summen- und Saldenanzeige je Monat und Wirtschaftsjahr und Anzeige der täglichen Buchungssummen. Außerdem finden Sie Analysefunktionen wie etwa eine „Renner-/Penner-Liste“ für Aufwands- und Erlöskonten, eine Kontierungszusammenfassung für

Wirtschaftsjahr	Summe Soll	Summe Haben	Saldo	Jahr	Monat	Summe Soll	Summe Haben	Saldo	Buchung
01/2011-12/2011		136.351,85	136.351,85	2011	2		73.950,90	73.950,90	H 22.02.20
				2011	1		62.400,95	62.400,95	H 19.01.20
01/2010-12/2010		1.070.063,34	1.070.063,34	2010	12		419.015,38	419.015,38	H 03.01.20
				2010	11		238.513,53	238.513,53	H
				2010	8		-0,07	0,07	S
				2010	7		239.576,27	239.576,27	H

# Fitness für Ihre Buchhaltung

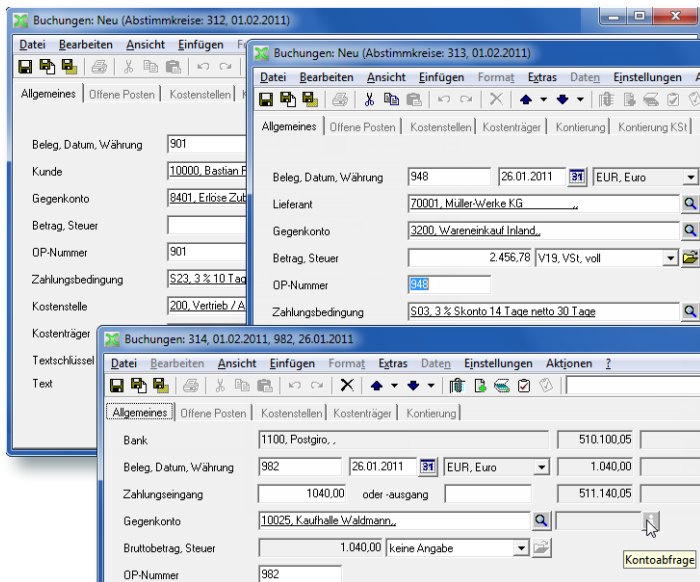

The screenshot shows a 'Summen- und Saldenliste' (summary and balance sheet) for XBA Dienstleistungen AG 2010. The table lists various accounts and their balances for the year 2010, categorized by month (Jan, Feb, Mar, Apr, Mai, Jun, Jul, Aug, Sep, Okt, Nov, Dez) and a total for the year. The total balance for the year is 1.841.347,40 EUR.

Konto	Saldo	Jan	Feb	Mar	Apr	Mai	Jun	Jul	Aug	Sep	Okt	Nov	Dez	Summe
210 Maschinen	100,00 S													100,00 S
220 Pkw	422.899,72 S													422.899,72 S
300 USt	17.450,81 S													17.450,81 S
301 Wertminderung AV (akt)	47.170,21 S													47.170,21 S
400 Betriebsausgaben	386.536,64 H													386.536,64 H
420 Abschreibung	31.366,85 S													31.366,85 S
430 Wertminderung	92.590,73 S													92.590,73 S
480 GWR, S, V, H, K, A, J	96.600,73 S													96.600,73 S
800 Bilanzsumme	41.741,00 S													41.741,00 S
810 USt	4.899,22 S													4.899,22 S
820 Gewinnrücklagen	41.241,78 S													41.241,78 S
890 Sonstige Rückstellungen	60.000,00 S													60.000,00 S
900 Passiv Rechnungsabgrenzung	234.786,25 H													234.786,25 H
Summe Kontoklasse 0	108.390,00 H													108.390,00 H
Summe Kontoklasse 0	61.806,62 H													61.806,62 H
Summe Kontoklasse 0	7.233.784,25 H													7.233.784,25 H
1000 Kasse	96.002,00 S	150,00	67,00	150,00	67,00	150,00	67,00	150,00	67,00	150,00	67,00	150,00	67,00	67.790,00 S
1100 Prämien	598.850,00 S													598.850,00 S
1210 Schecks im Umlauf	5.618.816,68 S													5.618.816,68 S
1213 Länderscheine im Umlauf														
1220 Hypothekendarlehen														
1230 Guthaben	633.016,31 S	1.641.190,00	5.175,00	2.300,00	1.641.190,00	2.300,00	1.641.190,00	2.300,00	1.641.190,00	2.300,00	1.641.190,00	2.300,00	1.641.190,00	6.819.816,68 S
1400 Zinsaufholungs Forderungen	27.443,64 H													27.443,64 H
1570 Anwartschaften Vorruhe	1.853,98 S													1.853,98 S
1740 Verbindl. mit Lohn/Gehalt	338.821,88 H	7,64												338.821,88 H
1741 Verbindl. mit Lohn/Gehalt	47.495,20 S													47.495,20 S
1750 Verbindl. aus Vermögensbildung	82.785,75 S													82.785,75 S
1751 Verbindl. aus Vermögensbildung	7.570,38 H													7.570,38 H
1752 Verbindl. Lohn und Gehalt	0,01 H													0,01 H
1753 Verbindl. Lohn und Gehalt														
1754 Verbindl. Lohn und Gehalt														
1755 Verbindl. Lohn und Gehalt														
1756 Verbindl. Lohn und Gehalt														
1757 Verbindl. Lohn und Gehalt														
1758 Verbindl. Lohn und Gehalt														
1759 Verbindl. Lohn und Gehalt														
Summe Kontoklasse 1	1.330.778,98 S	60.204,76												1.390.983,74 S
Summe Kontoklasse 2	7.738.300,00 S	1.841.347,40	67.896,06	1.841.347,40	67.896,06	1.841.347,40	67.896,06	1.841.347,40	67.896,06	1.841.347,40	67.896,06	1.841.347,40	67.896,06	8.579.537,34 S
Summe Kontoklasse 3														
4020 Geschenke bis € 35,-														
4030 Geschenkgeld														
4040 Pkw														
Summe Kontoklasse 4	35,63													35,63 S
Summe Kontoklasse 5	4,03													4,03 S
Summe Kontoklasse 6	10,00													10,00 S
Summe Kontoklasse 7	49,98													49,98 S

Personenkonto oder eine Kontierungsübersicht für abgeschlossene OPs.

Bei Bedarf drucken Sie Journale, ein Kassenbuch oder Kontoblätter, auch für ausgewählte Konten oder Zeiträume. Dies ist aber im Sinne der GoB nicht unbedingt erforderlich, weil die Buchungen lückenlos gespeichert und summiert werden.

Neben Standardauswertungen wie Bilanz, GuV, Summen-/Saldenlisten bietet das XBA Rechnungswesen Planwerte, Liquiditätsliste und vieles mehr. Bei der Kreditvergabe nach „Basel II“ sind die „Betriebswirtschaftlichen Kennzahlen“ und das Zahlungsverhalten wichtig. Für darüber hinausgehende, individuelle Anforderungen legen Sie eigene Auswertungen an.

Für die UVA wählen Sie zwischen Konten- und Steuerzuordnung. Bei Steuerzuordnung können Erlöskonten mit mehreren Steuersätzen bebucht werden. Die ELSTER-Übermittlung und -Protokollierung erfolgt im XBA Rechnungswesen - ohne Umwege!

Das XBA Rechnungswesen speichert die Daten vieler Wirtschaftsjahre, die

dann für Auswertungen und Vorjahresvergleiche verfügbar sind. Sehr einfach erzeugen Sie GDPdU-konforme Archive mit den nach Abgabensortierung steuerrelevanten Daten - jederzeit auch für ausgewählte Monate oder Kostenstellenbuchungen.

Mahnungsläufe, OP-Listen, Auswertungen und Zahlungsläufe werden gespeichert und in Ansichten angezeigt. Über solche „Historien“ vollziehen Sie Abläufe jederzeit nach. So können Sie etwa Mahnungen mit den ursprünglichen Daten später jederzeit einsehen und ggf. neu drucken.

## Europäisch zahlen

Apropos Zahlungen: Das XBA Rechnungswesen unterstützt die neuen SEPA-Verfahren für Überweisungen und Lastschriften. Sie können Ihre SEPA-Zahlungen auch über eine ausländische Hausbank abwickeln.

## Flexibel bleiben

Über benutzerdefinierte Felder und Ordner lassen sich individuelle Erweiterungen einfach realisieren. Definieren

Sie beispielsweise eigene Stammdatenordner oder erweitern Sie vorhandene Arbeitsgebiete mit zusätzlichen Registerkarten für die Daten, die Sie individuell benötigen.

## Abläufe optimieren

Ein guter Draht zu anderen Anwendungen in Form von Schnittstellen gewährleistet reibungslose Abläufe. Für den Datenaustausch mit Ihrem Steuerberater sorgt die DATEV-Schnittstelle. Für die Buchungen oder Konten aus anderen Anwendungen definieren Sie Importquellen. Sie sehen sofort, wenn neue Daten vorliegen, die Sie mit wenigen Klicks übernehmen. Die Buchungen der monatlichen Lohnabrechnung werden direkt aus dem XBA Personalwesen übernommen.

## Sicher und produktiv arbeiten

Viele Zusatzfunktionen erhöhen Ihre Produktivität: Scannen Sie Belege und ordnen diese den Daten zu. Verwalten Sie Aufgaben und Kundenkontakte in der Anwendung. Sehen Sie selbst!

# Funktionen XBA Rechnungswesen

## Buchen

- Kontenpläne mitgeliefert (SKR03, SKR04, BKR, IKR)
- Buchen in Abstimmkreisen
- belegorientiertes Buchen, auch tastaturgesteuert
- Buchungsmasken: Kasse, Bank, Rechnungsein- und -ausgang
- Datenimportquellen, Anzeige: neue Daten vorhanden
- Direktanbindung XBA Personalwesen
- Direktanbindung Warenwirtschaftssysteme
- Saldovortrags- und Abschlussperioden
- Abschluss- und Vortragsbuchungen automatisch / manuell
- alphanumerische Belegnummern
- abweichende OP-Nr. möglich (z.B. für Anzahlungen)
- Prüfung: Fremdbelegnummer vorhanden?
- Sammelkonten
- Splittbuchungen (aufgeteilte Buchungssätze)
- Belegzuordnung (Belege zusammenfassen)
- Buchungstexte als Stammdatensätze
- Buchungssperre (variabler Zeitraum)
- Zessionsvermerk (Österreich)
- Gutschriften bei Rechnungsein- oder -ausgang
- Skonto bei Gutschriften: Berechnungsoptionen
- Textschlüssel
- Mengenkonten / -buchungen
- Nettoerfassung
- Summen- und Saldenübersichten (tägliche Buchungssummen)
- Zahlungsbedingung nach Datum / nach Tagen / für Ratenzahlung
- Offene-Posten-Verwaltung (OP)
- Ausbuchung von Cent-OPs
- OP-Mindestbetrag
- OP-Zuordnung von Teilbelegen
- Abfrage OP: Analyse Kontierung
- vereinfachter Jahreswechsel
- Fremdwährungen (Erfassung, OP-Zuordnung)
- Online-Update der Euro-Referenzkurse von der EZB
- Kursgewinne / -verluste (automatisch)

- Wiederkehrende Buchungen (mit Splittbuchungen)
- Kostenstellen (auch Bilanzkonten)
- Kostenträger (auch Bilanzkonten)
- Verteilkostenstelle / -kostenträger

## Steuer

- ELSTER-Versand integriert
- Authentifizierung: ELSTER-Basis, ELSTER-Spezial, ELSTER-Plus
- ELSTER-Integration mit Steuernummernprüfung
- Übernahme der ELSTER-Finanzamtsdaten (Adressen)
- Online-Prüfung der USt-ID-Nummern
- UVA über Zuordnung von Konto und/oder Steuer
- Steuerschlüssel
- abweichende Bemessungsgrundlage für Steuer, z.B. 50%
- zeitabhängige Steuersätze
- Abgabenordnung: GDPdU-Archivierung (auch: Zeiträume und Kostenstellen)
- Dauerfristverlängerung
- Anmelden der Sondervorauszahlung bei Dauerfristverlängerung
- Zusammenfassende Meldung (ZM) für EU-Lieferungen
- Transaktionsdatenexport für das elektr. ZM-Formular
- Speicherbuchführung: lückenlose Nummerierung
- GoB-Testat nach dem IDW Prüfungsstandard PS 880

## Auswertung, Mahnung, Zahlung

- mitgelieferte Auswertungen (Bilanz, SuSa, GuV etc.)
- individuelle Auswertungen definierbar
- Prüfung auf vollständige Kontenzuordnung
- flexible Abfragezeiträume
- Mahnstufen und -texte frei definierbar, auch sprachabhängig
- Mahnverfahren (mit Stufen, Fristen etc.) frei definierbar
- Historien (Mahnungs-, Zahlungsläufe, OP-Listen etc.)
- Einzelauswahl von Belegen für Mahnung, Zahlung, Lastschrift
- Druckwiederholung von Auswertungen, OP-Listen etc.
- Zahlungen (auch Datenaustausch) mit Avis

- Lastschriften (auch Datenaustausch) mit Avis
- Zahlung/Lastschrift: Platzhalter in Belegangaben / mit Verdichtung
- Clearingverfahren (DTAUS)
- Zahlung / Lastschrift mit Ausführungsdatum
- Teilzahlung
- SEPA-Überweisung
- SEPA-Lastschrift (SDD/B2B)
- SEPA: ausländische Hausbanken
- Fälligkeitsübersicht
- Planwerte, Plan-Ist-Vergleich, Verteilschlüssel
- Liquiditätsliste
- Kontenabfrage, taggenaue Summen
- Kontoblatt- und Journaldruck
- Kontoblattdruck auch unterjährig / für einzelne Buchungstage
- Kassenbuch (Druckbericht für Kassenkonten)
- Saldenmitteilung / Saldenbestätigung
- Kostenauswertungsfunktionen (zweistufige Berichte)
- Auswertung „betriebswirtschaftliche Kennzahlen“
- Ermittlung / Auswertung „Zahlungsverhalten“
- Analyse- und Controlling-Funktionen

## Fakturierung

- Integrierte Rechnungsschreibung / Fakturierung mit Buchungsabruf
- Fakturierung: Druckbericht mitgeliefert
- Fakturierung: Artikelstammdaten, Brutto-/Netto-Verkaufspreise
- Fakturierung: Gutschrift / Storno
- Fakturierung: Beleg- und Positionsrabatte
- Fakturierung: Fremdwährung
- Fakturierung: sprachabhängige Belegtexte

# Basisfunktionen / System

## Basisfunktionen der XBA Anwendungen

- ☑ Integrierte Datenbankverwaltung zum Sichern, Wiederherstellen und Verwalten der SQL-Datenbanken
- ☑ Benutzer- und Gruppenverwaltung integriert
- ☑ benutzer- und gruppenabhängige Zugriffsrechte; mit Hierarchiestufen und Kennwortschutz
- ☑ individuelle Anpassung durch umfangreiche Programmoptionen
- ☑ Programmkonfiguration benutzerabhängig speicherbar
- ☑ viele mitgelieferte Datenansichten
- ☑ eigene Datenansichten definierbar (unbegrenzt) mit Filtereinstellungen, Feldauswahl, Sortierung
- ☑ direkte Übergabe von Datenansichten an Excel
- ☑ Schnelle Suchfunktion in Datenansichten und Eingabefeldern
- ☑ Stammdatenänderungsprotokoll mit komfortablen Funktionen und feldbezogener Speicherung aller Änderungen (Historie), Auswertungsfunktionen
- ☑ erweiterbar durch benutzerdefinierte Felder
- ☑ erweiterbar durch benutzerdefinierte Ordner (Arbeitsgebiete / Eingabemasken)
- ☑ umfangreiches Kontaktmanagement mit Adress- und Kontaktdatenverwaltung und Tagebuchfunktion
- ☑ Brief-, Fax- und E-Mail-Erstellung aus der Anwendung
- ☑ E-Mails aus MS Outlook® anzeigen und speichern
- ☑ integrierter Routenplaner-Aufruf (online)
- ☑ Scanner-Anbindung, zum Beispiel zum Scannen von Belegen und Dokumenten und Verknüpfen der erzeugten PDF-Dateien mit Datensätzen
- ☑ Zuordnung beliebiger externer Dateien (Bilder, Dokumente, PDFs, Office-Dateien) zu jedem Element (Datensatz) möglich
- ☑ automatisch erstellte Aufgaben / Abrechnungsassistent
- ☑ Aufgabenverwaltung (Aufgaben erfassen) mit Fälligkeit, Benutzerzuordnung, Erledigt-Kennzeichen etc.
- ☑ wiederkehrende Aufgaben
- ☑ Umfangreiche Vorbesetzungen und mitgelieferte Daten
- ☑ Online-Update: automatische Programmaktualisierung
- ☑ Online-Aktualisierung von Stammdaten, zum Beispiel Krankenkassendaten
- ☑ vollständig integrierte ELSTER-Funktionalität zur elektronischen Übermittlung von Steuermeldungen
- ☑ mitgelieferte Access-Datenbank mit Standard-Druckberichten
- ☑ automatisches Erzeugen von Druckberichten
- ☑ individuelle Anpassung der Druckberichte mit Access möglich
- ☑ unbegrenzte Anzahl produktiver Datenbanken

## Voraussetzungen für XBA Software / Systemumgebung

### Betriebssystem

**Microsoft Windows 7**, Vista, Windows XP SP3 (Professional-Version für Netzwerkeinsatz), Windows Server 2003 ab SP1 oder Windows Server 2008.

### Datenbank

**Microsoft SQL Server 2008** oder 2005 oder 2008 R2; jeweils in einer Vollversion oder kostenlosen **Express**-Version; die kostenlose Runtime-Version SQL Server 2008 Express (bis 5 Arbeitsplätze und DB-Größe 4 GB) wird mitgeliefert.

### Druckanwendung

**Microsoft Access 2000 oder höher**

Kostenlose Runtime-Version der Datenbankanwendung Microsoft Access 2007 wird mitgeliefert.

### Optionale Office-Anwendungen

**Microsoft Excel** oder **OpenOffice Calc** für zusätzliche Auswertungen mit direkter Datenübergabe aus allen Ansichten von XBA/RW.

**Microsoft Word** oder **OpenOffice Writer** für die Brieffunktion.

### Meldungen

Für ELSTER, den Online-Update-Service und andere Funktionen ist eine **Internetverbindung** erforderlich.

# Schnittstellen / Erweiterungen

## Schnittstellen

**ELSTER** - Die ELSTER-Module zur elektronischen Übermittlung von Steuermeldungen sind vollständig integriert.

**XML** - Export von Daten aus Ansichten; Im- und Export von Auswertungsdefinitionen.

**SQL-Datenbank** - Der Aufbau der SQL-Datenbank ist in der Online-Hilfe dokumentiert.

**Tabellenkalkulationen** - Übergabe beliebiger Elemente aus einer Ansicht an Excel oder OpenOffice.org-Calc.

**Textverarbeitung** - Aufruf von Microsoft Word oder OpenOffice.org für die Brieferstellung mit Adressübergabe.

**Outlook®** - E-Mails anzeigen, speichern; Aufgaben übergeben

**GDPdU-Archivierung** - nach Abgabenordnung; Zugriff mit **IDEA**.

Berichtsübergabe an B2B Service von **ProQuest™ Alison** und **eurodata**.

**Export in Textdatei** - (CSV, tabulatorgetrennt) beliebige Daten aus Ansichten.

**DATEV-Import (SELF)** - aus den Formaten KNE / OBE. Übernahme von Buchungen in neue Abstimmkreise. Umsetzung der DATEV-Zahlungskonditionen auf RW-Zahlungsbedingungen.

**DATEV-Export (SELF)** - Übergabe von Kontenbeschriftungen, Kunden-/Lieferantendaten, Jahressalden oder -verkehrsahlen, Monatssalden oder -verkehrsahlen, Einzelbuchungen im KNE-Format.

**FW.DF2, FI.DF** - Übernahme von Buchungen, Kunden-, Lieferantendaten, Steuerschlüssel, Verkehrszahlen und OPs, Texten etc.

**Direktanbindung XBA Personalwesen und andere (Warenwirtschaft)** - Abrufen neuer Buchungs- und Kontendaten direkt aus der Datenbank der Quell-Anwendung.

Übergabe von **Kontosalden und OPs** an HS/IBM Auftragsbearbeitung.

**Zusammenfassende Meldung**, ZM-Datenexport.

## Fernabfrage online (ASP)

Für das XBA Rechnungswesen ist mit der ASP-Kontoabfrage eine Lösung für den kontrollierten Fernzugriff auf aktuelle Daten verfügbar. Geben Sie Ihren Kunden, Lieferanten, Filialen oder Außendienstmitarbeitern die Möglichkeit, aktuelle Kontodaten jederzeit von jedem Ort abzufragen! So kann zum Beispiel ein Kunde seine Fragen zu Offenen Posten, Mahnungen, Zahlungen oder früheren Umsätzen mit Ihrem Unternehmen schnell selbst beantworten. Sie behalten selbstverständlich die Kontrolle darüber, wem Sie welche Informationen zur Verfügung stellen. Hier die wichtigsten Vorteile auf einen Blick:

- Eine Serverlizenz genügt für beliebig viele Abfrageplätze.
- Am Arbeitsplatz (Abfrageplatz) ist keine Installation der XBA Anwendung erforderlich - Browser und Netzzugang genügen.
- Kenntnisse in der Bedienung der XBA Anwendung sind nicht erforderlich.
- Welcher Benutzer welche Konten/Daten abfragen kann, legen Sie selbst fest. Der Zugriff ist passwortgeschützt.
- Datenänderungen auf diesem Wege sind ausgeschlossen.
- Weltweite Abfragen sind über das Internet möglich, firmeninterne Abfragen können über ein Intranet erfolgen.

Für weitere Informationen wenden Sie sich an Ihren XBA Vertriebspartner oder an die XBA Software AG.

## Individuelle Anpassungen / Branchen-Lösungen

Wenn Sie Individuelle Anforderungen oder Wünsche haben, die über den standardmäßigen Leistungsumfang der Anwendungen hinausgehen, sprechen Sie mit uns oder Ihrem XBA Servicepartner! Profitieren Sie auch von unseren Erfahrungen mit branchenspezifischen Anforderungen, etwa aus den Bereichen Warenwirtschaft, Speditionen/Logistik, Gastronomie/Franchise, KFZ-Betriebe/-handel oder Freie Schulen. In diesen und anderen Bereichen wurden erfolgreiche Lösungen realisiert, unter anderem in Form von:

- **Erweiterungen**
- **Schnittstellen**
- **Ansichten, Auswertungen und Druckberichten**

# Kontakt

## **Konnten wir Ihr Interesse wecken?**

Wenn Sie unsere Software näher kennenlernen oder in Aktion erleben möchten, vereinbaren Sie am besten eine persönliche Vorführung bei Ihnen vor Ort oder als Fernvorführung über das Internet.

Wenn Sie Fragen zum Leistungsumfang unserer Software, zu Datenschnittstellen, zur Unterstützung einer Migration durch Datenübernahme und Schulungen haben, oder wenn Sie bestimmte Funktionen vermissen, sprechen Sie mit uns oder einem unserer qualifizierten Software-Partner in Ihrer Nähe.



**Betriebswirtschaftliche  
Anwendungen  
Rechnungswesen  
Lohn und Gehalt**

**XBA Software AG  
Langwisch 10  
22391 Hamburg**

**[www.xba.net](http://www.xba.net)  
[info@xba.net](mailto:info@xba.net)**

Ihr XBA Partner